

NEWS

## UN NOUVEAU GESTIONNAIRE DE PARKING ARRIVE - BIENVENUE À INDIGO - 2024

Depuis le mardi 1er octobre 2024, la ville de Mantes-la-Jolie accueille un nouveau gestionnaire pour le stationnement dans les parkings souterrains ainsi qu'en surface (square Brioussel-Bourgeois). La société INDIGO remplace INTERPARKING.

Publié le 27 septembre 2024

La société **INDIGO** remplace **INTERPARKING** à Mantes-la-Jolie pour la gestion du stationnement dans les parkings souterrains ainsi qu'en surface (square Brioussel-Bourgeois) pour assurer la continuité de l'offre.

### BORNES DE RECHARGE ÉLECTRIQUE

L'exploitant **Total Energies** s'est retiré cet été. Il est remplacé par **Alizé (Bouygues Energies & Services)**. Toutes les demandes des usagers sont accueillies par le service support de l'opérateur par téléphone au **0 805 02 14 80** ou par mail à l'adresse :

[support@alizecharge.fr](mailto:support@alizecharge.fr)

Les tarifs sont également modifiés (à la baisse) pour s'aligner sur les tarifs de recharge sur voirie :

Borne de 7,4 KX	Badge ou QR CODE
Tarif de jour : 8h à 22h	0,35€ / kwh + 0,05€/min au-delà de 12 heures
Tarif de nuit : 22h à 8h	0,35€ / kWh

# RENSEIGNEMENTS

Les renseignements concernant les **parcs de stationnement couverts** et celui en **extérieur du square Briussel-Bourgeois**, pourront être obtenus à la **boutique du parking Hôtel de Ville située place Saint-Jacques** (ouverte du mardi au samedi, de 9h à 19h, à compter du 1<sup>er</sup> octobre prochain) ou via l'adresse suivante :

[p782212@group-indigo.com](mailto:p782212@group-indigo.com)

, dans l'attente de l'ouverture d'une ligne téléphonique.

## TARIFS

**Le mercredi et samedi = 2h de stationnement gratuit**

**Détails des tarifs en bas de page**

MANTES-LA-JOLIE		PARCS				
		Briussel	Cœur de Mantes Marché Normandie	Vieux Piloni	Gare de Mantes- la-Jolie Nord	Gare de MLJ N. Dépose-minute
Période payante	jours heures	7j/7 24h/24	7j/7 24h/24	7j/7 24h/24	7j/7 24h/24	7j/7 24h/24
Périodes gratuites	jours fériés	-	-	-	-	-
	août heures	- 12h30-14h	- 12h30-14h	-	-	-
TARIFS HORAIRES (€ TTC)						
	Temps gratuit	30 min, puis	30 min, puis	-	30 min, puis	30 min, puis
	00h15	0,40 €	0,40 €	-	0,40 €	0,40 €
	00h30	0,70 €	0,70 €	-	0,70 €	0,70 €
	00h45	1,10 €	1,10 €	-	1,10 €	1,10 €
	01h00	1,40 €	1,40 €	-	1,40 €	1,40 €
	01h15	1,80 €	1,80 €	-	1,80 €	1,80 €
	01h30	2,10 €	2,10 €	-	2,10 €	2,10 €
	01h45	2,50 €	2,50 €	-	2,50 €	2,50 €
	02h00	2,80 €	2,80 €	-	2,80 €	2,80 €
	02h15	3,00 €	3,00 €	-	3,20 €	5,60 €
	02h30	3,20 €	3,20 €	-	3,50 €	8,40 €
	02h45	3,40 €	3,40 €	-	3,90 €	11,20 €
	03h00	3,50 €	3,50 €	-	4,20 €	14,00 €
	03h15	3,70 €	3,70 €	-	4,60 €	16,80 €
	03h30	3,90 €	3,90 €	-	4,90 €	19,60 €
	03h45	4,10 €	4,10 €	-	5,30 €	22,40 €
	04h00	4,20 €	4,20 €	-	5,60 €	25,20 €
	04h15	4,40 €	4,40 €	-	6,00 €	28,00 €
	04h30	4,60 €	4,60 €	-	6,30 €	30,80 €
	04h45	4,80 €	4,80 €	-	6,70 €	33,60 €
	05h00	4,90 €	4,90 €	-	7,00 €	35,00 €
	05h15	5,10 €	5,10 €	-	7,00 €	35,00 €
	05h30	5,30 €	5,30 €	-	7,00 €	35,00 €
	05h45	5,50 €	5,50 €	-	7,00 €	35,00 €
	06h00	5,60 €	5,60 €	-	7,00 €	35,00 €
	06h15	5,80 €	5,80 €	-	7,00 €	35,00 €
	06h30	6,00 €	6,00 €	-	7,00 €	35,00 €
	06h45	6,20 €	6,20 €	-	7,00 €	35,00 €
	07h00	6,30 €	6,30 €	-	7,00 €	35,00 €

<https://www.manteslajolie.fr/information/fil-infos/un-nouveau-gestionnaire-de-parking-arrive-bienvenue-a-indigo-sept-2024-5195?>

07h15	6,50 €	6,50 €	-	7,00 €	35,00 €
07h30	6,70 €	6,70 €	-	7,00 €	35,00 €
07h45	6,90 €	6,90 €	-	7,00 €	35,00 €
<b>08h00</b>	<b>7,00 €</b>	<b>7,00 €</b>	-	<b>7,00 €</b>	<b>35,00 €</b>
08h15	7,00 €	7,00 €	-	7,00 €	35,00 €
08h30	7,00 €	7,00 €	-	7,00 €	35,00 €
08h45	7,00 €	7,00 €	-	7,00 €	35,00 €
<b>09h00</b>	<b>7,00 €</b>	<b>7,00 €</b>	-	<b>7,00 €</b>	<b>35,00 €</b>
09h15	7,00 €	7,00 €	-	7,00 €	35,00 €
09h30	7,00 €	7,00 €	-	7,00 €	35,00 €
09h45	7,00 €	7,00 €	-	7,00 €	35,00 €
<b>10h00</b>	<b>7,00 €</b>	<b>7,00 €</b>	-	<b>7,00 €</b>	<b>35,00 €</b>
10h15	7,00 €	7,00 €	-	7,00 €	35,00 €
10h30	7,00 €	7,00 €	-	7,00 €	35,00 €
10h45	7,00 €	7,00 €	-	7,00 €	35,00 €
<b>11h00</b>	<b>7,00 €</b>	<b>7,00 €</b>	-	<b>7,00 €</b>	<b>35,00 €</b>
11h15	7,00 €	7,00 €	-	7,00 €	35,00 €
11h30	7,00 €	7,00 €	-	7,00 €	35,00 €
11h45	7,00 €	7,00 €	-	7,00 €	35,00 €
<b>12h00</b>	<b>7,00 €</b>	<b>7,00 €</b>	-	<b>7,00 €</b>	<b>35,00 €</b>
<b>12h15-24h00</b>	<b>7,00 €</b>	<b>7,00 €</b>	-	<b>7,00 €</b>	<b>35,00 €</b>
<b>ticket perdu</b>	<b>7,00 €</b>	<b>7,00 €</b>	-	<b>7,00 €</b>	<b>35,00 €</b>

## PARCS DE STATIONNEMENT

- TARIFS au 1<sup>er</sup> octobre 2024 -

FORFAITS ET ABONNEMENTS (€ TTC)						
<b>Tout public 24h/24</b>	semaine	28,00 €	28,00 €	28,00 €	28,00 €	-
	mois	70,00 €	70,00 €	70,00 €	70,00 €	-
	trimestre	196,00 €	196,00 €	196,00 €	196,00 €	-
	année PAM	770,00 €	770,00 €	770,00 €	770,00 €	-
	année	700,00 €	700,00 €	700,00 €	700,00 €	-
<b>Navigo 24h/24</b> Gamme réservée aux titulaires d'un forfait Navigo valide.	semaine	-	-	-	16,00 €	-
	mois	-	-	-	40,00 €	-
	année PAM	-	-	-	440,00 €	-
	année	-	-	-	400,00 €	-
<b>Résident - Commerçant</b> Gamme réservée aux résidents et commerçants en zone rouge (cf. carte).	semaine	14,00 €	14,00 €	14,00 €	14,00 €	-
	mois	35,00 €	35,00 €	35,00 €	35,00 €	-
	trimestre	98,00 €	98,00 €	98,00 €	98,00 €	-
	année PAM	385,00 €	385,00 €	385,00 €	385,00 €	-
	année	350,00 €	350,00 €	350,00 €	350,00 €	-
<b>Moto</b>	semaine	14,00 €	14,00 €	14,00 €	14,00 €	-
	mois	35,00 €	35,00 €	35,00 €	35,00 €	-
	trimestre	98,00 €	98,00 €	98,00 €	98,00 €	-
	année PAM	385,00 €	385,00 €	385,00 €	385,00 €	-
	trimestre	350,00 €	350,00 €	350,00 €	350,00 €	-
<b>Vélo</b>	semaine	4,00 €	4,00 €	4,00 €	4,00 €	-
	mois	10,00 €	10,00 €	10,00 €	10,00 €	-
	trimestre	28,00 €	28,00 €	28,00 €	28,00 €	-
	année PAM	110,00 €	110,00 €	110,00 €	110,00 €	-
	année	100,00 €	100,00 €	100,00 €	100,00 €	-
<b>Divers</b>	réédition de badge	15,00 €	15,00 €	15,00 €	15,00 €	15,00 €

Tarif "année PAM" = abonnement à l'année (12 mois)  
payable par prélèvements automatiques mensuels.



## PARCS DE STATIONNEMENT - TARIFS au 1<sup>er</sup> octobre 2024 -

MANTES-LA-VILLE		PARCS
		Gare de Mantes-la-Jolie Sud
Période payante	jours heures	7j/7 24h/24
Périodes gratuites	jours fériés	-
	août	-
	heures	-
<b>TARIFS HORAIRES (€ TTC)</b>		

Temps gratuit

30 min, puis

00h15	0,40 €
00h30	0,70 €
00h45	1,10 €
<b>01h00</b>	<b>1,40 €</b>
01h15	1,80 €
01h30	2,10 €
01h45	2,50 €
<b>02h00</b>	<b>2,80 €</b>
02h15	3,20 €
02h30	3,50 €
02h45	3,90 €
<b>03h00</b>	<b>4,20 €</b>
03h15	4,60 €
03h30	4,90 €
03h45	5,30 €
<b>04h00</b>	<b>5,60 €</b>
04h15	6,00 €
04h30	6,30 €
04h45	6,70 €
<b>05h00</b>	<b>7,00 €</b>
05h15	7,00 €
05h30	7,00 €
05h45	7,00 €
<b>06h00</b>	<b>7,00 €</b>
06h15	7,00 €
06h30	7,00 €
06h45	7,00 €
<b>07h00</b>	<b>7,00 €</b>
07h15	7,00 €

07h15	7,00 €
07h30	7,00 €
07h45	7,00 €
<b>08h00</b>	<b>7,00 €</b>
08h15	7,00 €
08h30	7,00 €
08h45	7,00 €
<b>09h00</b>	<b>7,00 €</b>
09h15	7,00 €
09h30	7,00 €
09h45	7,00 €
<b>10h00</b>	<b>7,00 €</b>
10h15	7,00 €
10h30	7,00 €
10h45	7,00 €
<b>11h00</b>	<b>7,00 €</b>
11h15	7,00 €
11h30	7,00 €
11h45	7,00 €
<b>12h00</b>	<b>7,00 €</b>
12h15-24h00	7,00 €
ticket perdu	7,00 €

**PARCS DE STATIONNEMENT**  
- TARIFS au 1<sup>er</sup> octobre 2024 -

<b>MANTES-LA-VILLE</b>	<b>PARCS</b>
	Gare de Mantes-

Période payante	jours heures	7j/7 24h/24
Périodes gratuites	jours fériés août heures	- - -
FORFAITS ET ABONNEMENTS (€ TTC)		
Tout public 24h/24	semaine	28,00 €
	mois	70,00 €
	trimestre	196,00 €
	année PAM	770,00 €
	année	700,00 €
Navigo 24h/24 Gamme réservée aux titulaires d'un forfait Navigo valide.	semaine	16,00 €
	mois	40,00 €
	année PAM	440,00 €
	année	400,00 €
Résident Gamme réservée aux résidents habitant à proximité du parking (cf. carte jointe).	semaine	14,00 €
	mois	35,00 €
	trimestre	98,00 €
	année PAM	385,00 €
	année	350,00 €
Moto	semaine	14,00 €
	mois	35,00 €
	trimestre	98,00 €
	année PAM	385,00 €
	année	350,00 €
Vélo	semaine	-
	mois	-
	trimestre	-

	année PAM	-
	année	-
	Divers réédition de badge	15,00 €

Tarif "année PAM" = abonnement à l'année (12 mois) payable par prélèvements automatiques mensuels.

## Gare de Mantes-la-Jolie Sud

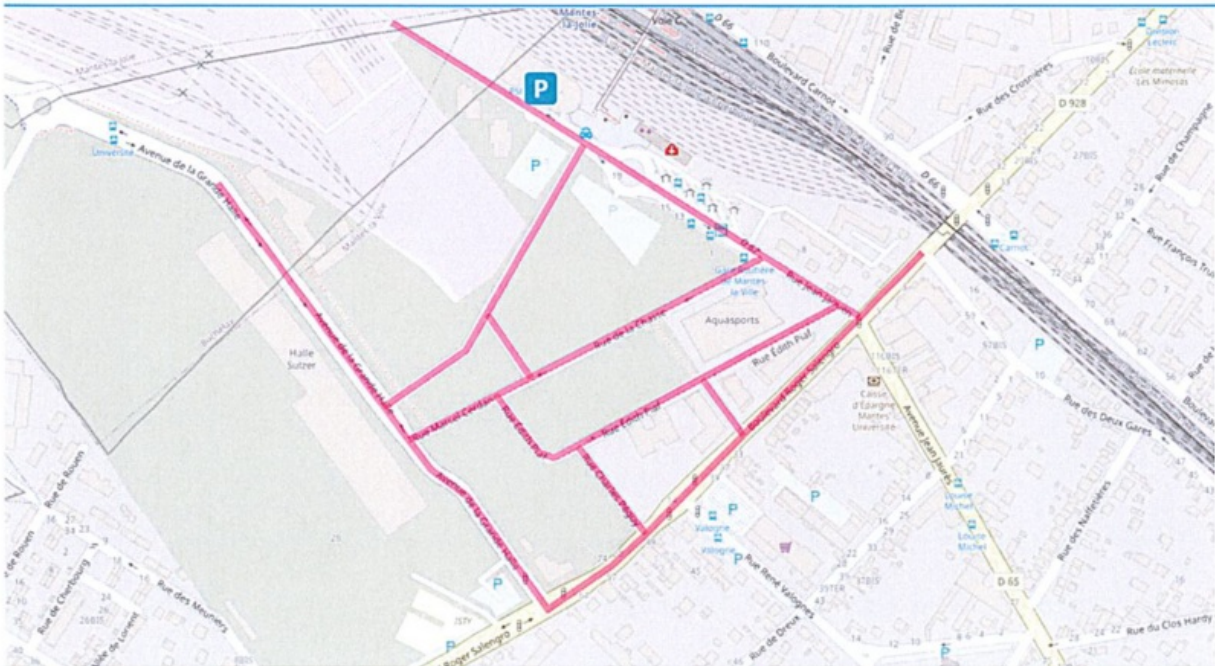

Voies éligibles au tarif « Résident »