

GUIDE

périscolaire et extrascolaire

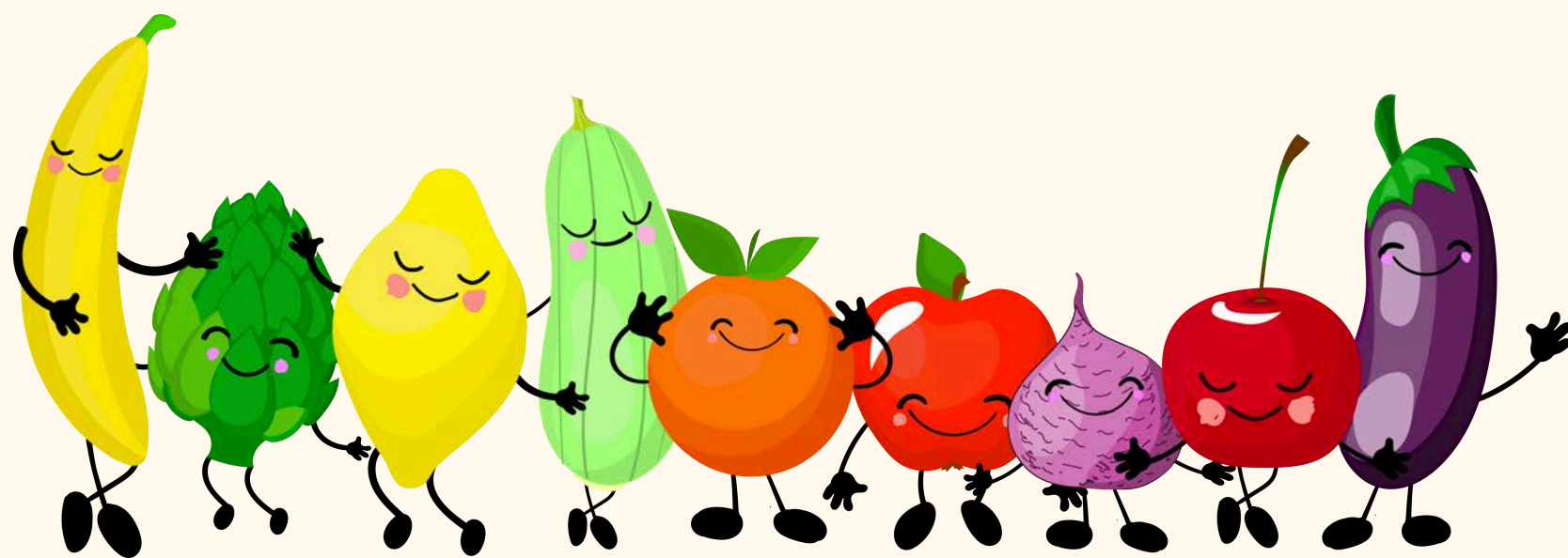

manteslajolie.fr



Mantes
La Jolie

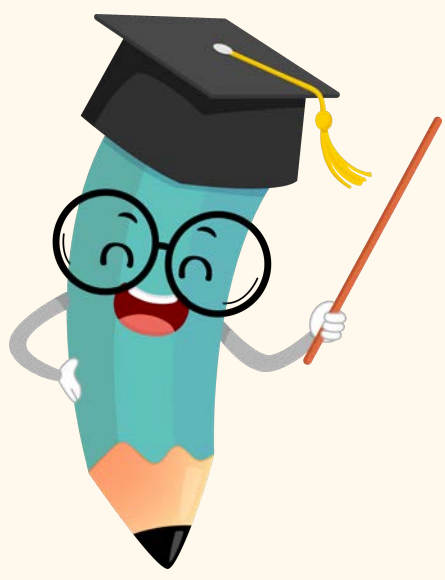

Sommaire

Inscription périscolaires et
extrascolaires.....3

Inscription restauration
scolaire.....4

Vos contacts.....5

Inscription AELI.....7

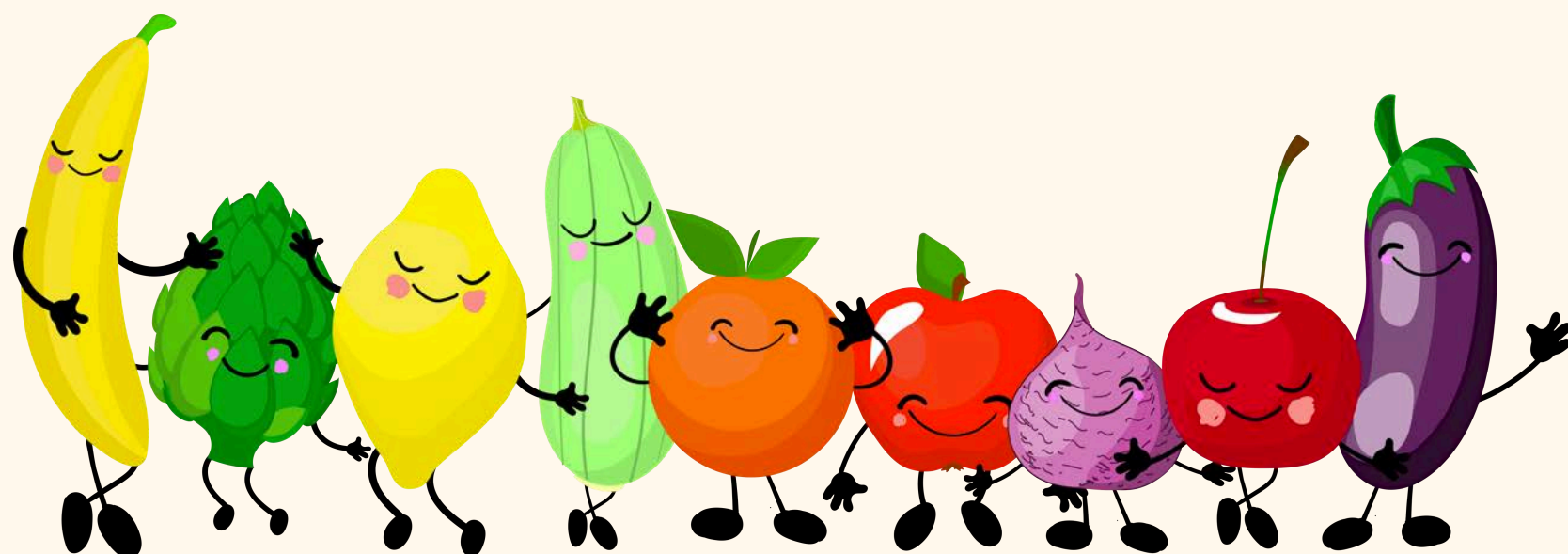

Inscription

périscolaire et
extrascolaire

Je créé ma carte famille

Quand ?

Juillet - août 2024

Où ?

Hôtel de Ville (31, rue Gambetta)

Mairie de quartier du Val Fourré (1, rue La Fontaine)

Mairie de quartier de Gassicourt (1, place Paul-Bert)

En ligne : www.manteslajolie.fr / Espace famille

Les délais d'inscription ?

En période scolaire : maximum
4 jours avant la date.

Hors période scolaire : le jeudi
avant le 1^{er} jour des vacances.

Où s'inscrire ?

Au guichet de votre
mairie ou sur votre
espace Famille.

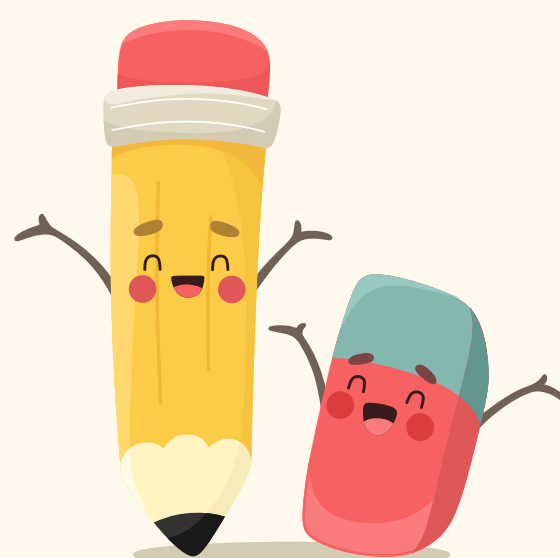

manteslajolie.fr



 **Mantes**
la Jolie

Inscription

Restauration scolaire

Je créé ma carte famille

Quand ?

Juillet - août - septembre 2024



Où ?

Hôtel de Ville (31, rue Gambetta)

Mairie de quartier du Val Fourré (1, rue La Fontaine)

Mairie de quartier de Gassicourt (1, place Paul-Bert)

En ligne : www.manteslajolie.fr / Espace famille

Les délais d'inscription et de désinscription ?

2 jours avant la date (hors week-end).

- Le repas réservé non consommé sera facturé au tarif famille.

- Le repas consommé non réservé sera facturé au tarif majoré (10,90€).

Où s'inscrire ?

Au 01 41 29 38 84

(permanence Elior)

Sur l'application App'table
(code d'activation fourni par Elior).



manteslajolie.fr



Vos contacts

Hôtel de Ville et mairies de quartier

Hôtel de Ville - 31, rue Gambetta

01 34 78 81 00

Mairie de quartier du Val Fourré - 1, rue La Fontaine

06 58 26 71 23 - 06 58 26 62 74

Mairie de quartier de Gassicourt - 1, place Paul-Bert

01 34 78 99 99

Restauration scolaire

Permanence Elios - 01 41 29 38 84

Lundi - 10h > 12h - Mairie de quartier de Gassicourt

Mardi - 15h > 19h - Mairie de quartier du Val Fourré

Mercredi - 10h > 12h - Mairie de quartier de Gassicourt

Vendredi - 9h30 > 12h - Mairie de quartier du Val Fourré

Cellule Administrative Enfance & Loisirs

Hôtel de Ville - 01 34 78 81 46

manteslajolie.fr



Vos contacts

Les équipes des accueils
de loisirs & périscolaires

Centre-Ville

06 20 92 21 01 - 06 23 30 49 58

Gassicourt

06 42 76 53 42 - 06 08 30 64 53

Val Fourré Nord

07 86 02 48 41 - 06 18 03 60 47

Val Fourré Sud

06 25 05 13 33 - 06 08 30 04 56

+ d'infos

Retrouvez la liste des documents à fournir sur
www.manteslajolie.fr / périscolaire

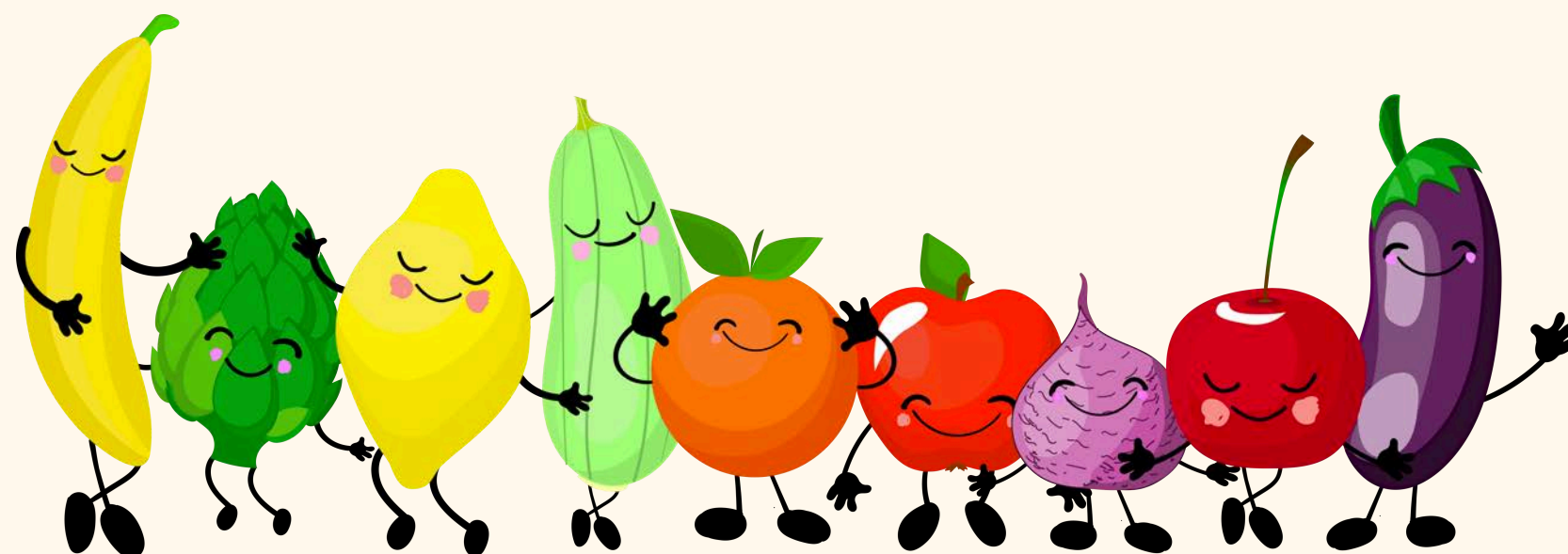

manteslajolie.fr



Inscription AELI

Accueil Éducatif Par les
Loisirs et l'Inclusion

C'est quoi un AELI ?

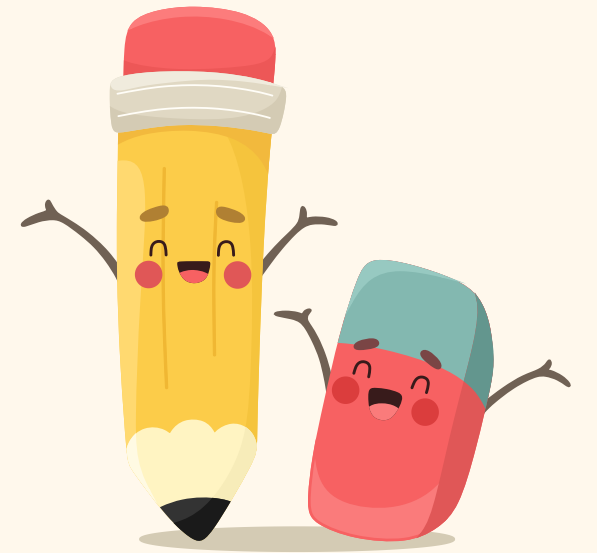

Il s'agit d'une unité inclusive au sein d'un accueil de loisirs, pour les enfants en situation de handicap mental et/ou atteints de troubles du spectre autistique ne pouvant intégrer les structures collectives habituelles.

Pour qui ?

Pour les enfants de 3 à 6 ans présentant les handicaps présentés ci-dessus.

Où et comment ?

Centre de Loisirs Les Hirondelles

1, rue Charles-Gounod

Inscription auprès du coordinateur AELI (après
entretien) - 06 50 74 94 62

manteslajolie.fr

